LES JOURNÉES VIGNOBLES & DÉCOUVERTES

Vignobles en Scène !

16,17,18 OCTOBRE 2026

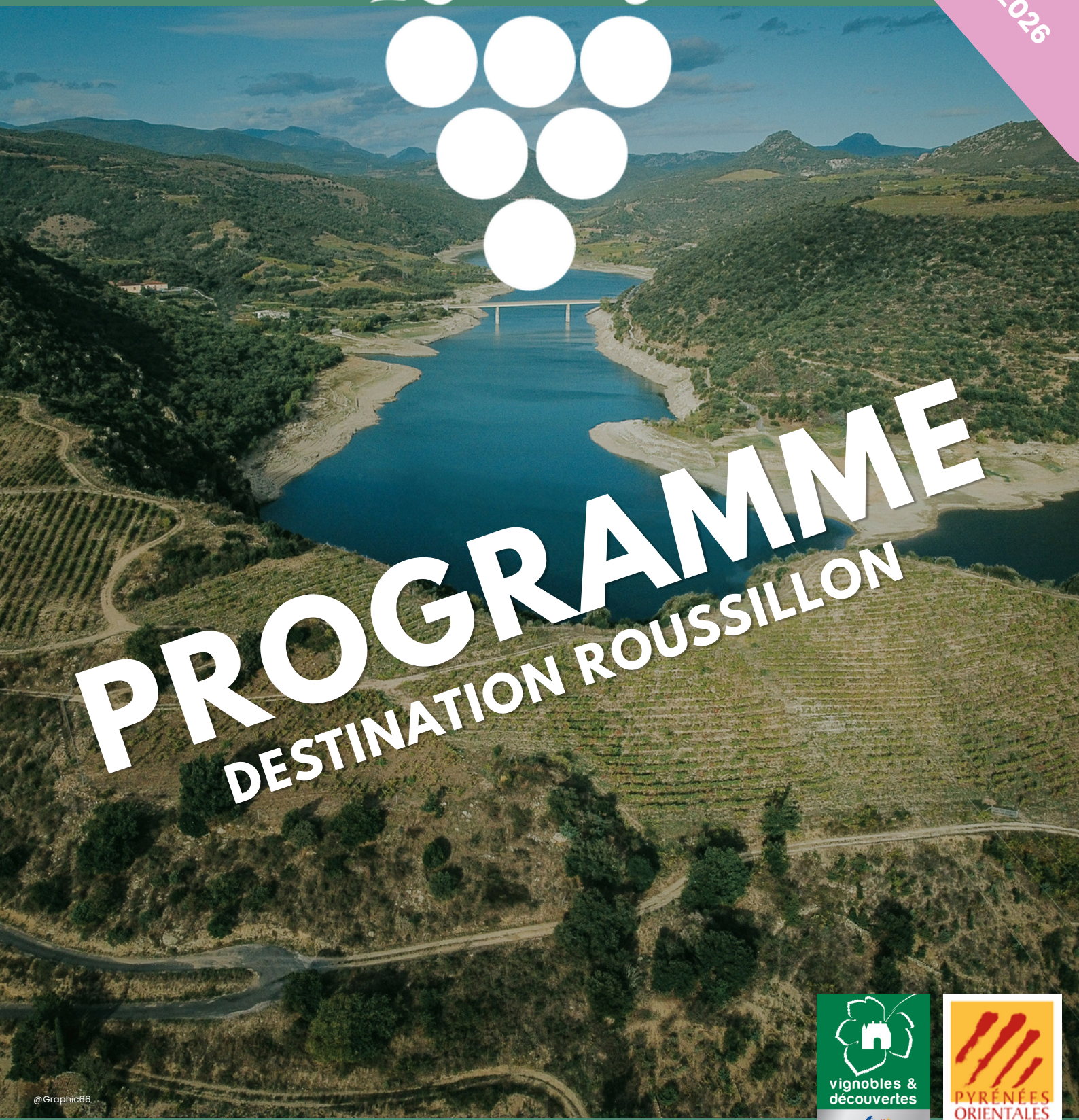

PROGRAMME

DESTINATION ROUSSILLON

vignobles & découvertes

PYRÉNÉES ORIENTALES TOURISME

RENDEZ-VOUS AU COEUR DU VIGNOBLE

Une collection d'expériences oenotouristiques inédites vous attend.

Plus d' informations sur : www.tourisme-pyreneesorientales.com

Vignobles en Scène !

Le rendez-vous annuel incontournable de l'œnotourisme en France. Trois jours d'expériences, de découvertes et de partage proposés simultanément dans l'ensemble des vignobles labellisés Vignobles & Découvertes.

PLUS D' INFORMATIONS POUR RESERVER SUR :
www.tourisme-pyreneesorientales.com

VENDREDI 16 OCTOBRE

BANYULS SUR MER



VTT ET COCKTAILS - CAVE TAMBOUR

Au départ du domaine, plus qu'une sortie à vélo, des moments d'échanges et de convivialité, à la découverte du terroir ! Après l'effort, découvrez les secrets du Banyuls et l'alliance inédite des saveurs avec la dégustation sous forme classique et en cocktail. 60€/pers.

ELNE

DÉCOUVERTE DU COCHINILLO DE SEGOVIA LE SOIR AU DOMAINE SOL PAYRÉ

Notre chef Emmanuel prépare le Cochinillo de Ségovia rôti lentement au four selon la tradition de SEGOVIA autour des vins du domaine. Menu à 40 €/ pers.



PALAU DEL VIDRE

CHALLENGE AFTER WORK AU CHÂTEAU DE VILLECLARE

A vous de faire travailler vos papilles, votre nez et votre intuition pour retrouver quelle cuvée se cache derrière chaque dégustation.
Les meilleurs dégustateurs seront récompensés : Une bouteille sera à gagner, pour celles et ceux qui auront le palais le plus affûté ! Et pour sublimer la dégustation, des mets élaborés spécialement par le Point Jay viendront accompagner les vins. 15€/pers



MAURY



MAURY 50 ANS D'ÂGE & CHOCOLAT AU DOMAINE THUNEVIN CALVET

Découvrez les secrets de fabrication du Maury et laissez-vous surprendre par ses accords avec le chocolat. A l'occasion de vignobles en scène vous dégusterez le Maury 50 ans d'âge, un millésime rare de notre collection. 12€/pers.

SAMEDI 17 OCTOBRE

Vignobles en Scène !

BANYULS SUR MER



RANDONNEE A LA CAVE TAMBOUR

Visitez le vignoble des Crus Collioure et Banyuls avec le vigneron. 2h de visite commentée suivie d'une dégustation au chai.
18€/pers.

DEJEUNER A LA CAVE TAMBOUR

Dégustez 100 % de notre gamme, puis prolongez l'expérience avec un déjeuner dans une ambiance conviviale garantie ! Menu de 33 € à 54 € /Pers.

DEGUSTATION VIEUX MILLESIMES A LA CAVE DE L'ETOILE



Visite de la cave et dégustation de 5 Banyuls Vieux Millésimes : 1970, 1980, 1990, 2000 et 2010 + amuse-bouches.
45 € par pers.

SAINT GENIS DES FONTAINES



L'AUTHENTICITE CATALANE AU DOMAINE BISCONTE

Visite de l'ancienne cave des cabanes suivie d'une dégustation au corps de ferme avec vue sur les vignes et les reliefs catalans. . A 10h et à16h - Gratuit

MAURY

LA FÊTE DU MUTAGE DU CRU MAURY



Célébrez les 90 ans du cru Maury ! Sur la place du village, les vignerons du cru vous initient au mutage.
Banquet 39€/ pers.

SAINT PAUL DE FENOUILLET

L'ÉNIGME DES VIGNES - VINOENIGMA



Partez à l'aventure au cœur des vignes du Fenouillèdes et laissez-vous guider par les indices... Percez le secret et une récompense vous attend à l'arrivée, puis place à un moment de convivialité autour d'une dégustation de vins et jus locaux. Saurez-vous relever le défi ?
25 €/ pers.

TERRATS

MATINÉE GOURMANDE CHEZ TERRASSOUS

Balade dans les vignes d'1h30. Dégustation puis partage de l'Esmorzar (grillade catalane) au milieu des vignes . Dessert et Rivesaltes à la cave. 10-20€/pers

ELNE

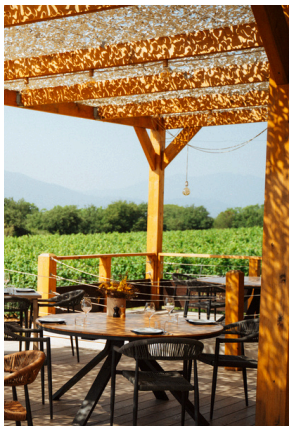

COCHINILLO DE SEGOVIA MIDI ET SOIR CHEZ SOL PAYRÉ

Rôti lentement au four selon la tradition de SEGOVIA autour d'un menu à 40 € (Œuf parfait, Cochon de lait, Brioche perdue).

PLUS D'INFORMATIONS POUR RESERVER SUR : : www.tourisme-pyreneesorientales.com

DIMANCHE 18 OCTOBRE

Vignobles en Scène !

SAINT CYPRIEN



DÉJEUNER SIGNATURE AVEC ACCORD DES VINS "BALADE EN ROUSSILLON"

Le Restaurant l'Almandin et le Chef Frédéric Bacquié, vous invitent à un voyage gustatif au cœur du Roussillon, de ses produits de saison et ses vins d'exception. 240€/ pers.

SAINT PAUL DE FENOUILLET

L'ÉNIGME DES VIGNES - VINOENIGMA

Partez à l'aventure au cœur des vignes du Fenouillèdes et laissez-vous guider par les indices… Si vous parvenez à percer le secret de Vino Enigma, une récompense vous attend à l'arrivée, puis place à un moment de convivialité autour d'une dégustation de vins et jus locaux. Saurez-vous relever le défi ? 25 €/ pers.

SAINT GENIS DES FONTAINES



L'AUTHENTICITE CATALANE AU DOMAINE BISCONTE

Visite de l'ancienne cave des cabanes suivie d'une dégustation au corps de ferme avec vue sur les vignes et les reliefs catalans. A 16h - Gratuit

MONTNER

LA DIONYSIADE – 30e ÉDITION : VINS EN FÊTE AU COEUR DE L'AGLY.



Laissez-vous entraîner au cœur de la Vallée de l'Agly. Le temps d'une journée, le village de Montner se transforme en écrin des terroirs réunissant vignerons, producteurs et passionnés autour de tout ce qui fait la richesse et la générosité de ce vignoble méditerranéen.

Marché des vignerons et producteurs, expériences gourmandes, initiation à l'œnologie, tour des Terroirs entre patrimoine, paysages et dégustations, animations et musique rythmeront cette journée placée sous le signe du goût, du partage et de la convivialité. Gratuit.

LA CAVE DE MONTNER EN IMAGES & DÉGUSTATION AVEC LE DOMAINE FONTANEL

Découvrez exceptionnellement notre cave de Montner, bâtie en 1919 et chargée d'histoire.
Au programme : visite de la cave, dégustation et visionnage exclusif d'anciennes photographies, permettant de découvrir le lieu et son évolution au fil des décennies. Gratuit.



PLUS D' INFORMATIONS POUR RESERVER SUR :WWW.TOURISME-PYRENEESORIENTALES.COM

SÉJOUR À LA SEMAINE DU 12 AU 18 OCTOBRE

PLUS D' INFORMATIONS POUR RESERVER SUR :
www.tourisme-pyreneesorientales.com

MAURY



SÉJOUR DÉGUSTATION AU COEUR DU VIGNOBLE - CAMPING LE MAURYNATE

Hébergement dans un mobil-home tout confort avec piscine au coeur du cru Maury. Un carton de 6 bouteilles panachées des Vignerons de Maury (2 rouges Nature de Schiste, 2 blancs Nature de Schiste, 2 rosés Nature de Schiste) offert + dégustation directement au caveau de la Cave des Vignerons de Maury pour toute réservation du 12/10 au 18/10. (réservation à la semaine).

Vignobles en Scène !

DESTINATION ROUSSILLON
16,17,18 OCTOBRE 2026



vignobles & découvertes

PYRÉNÉES ORIENTALES TOURISME

RENDEZ-VOUS AU COEUR DU VIGNOBLE

Une Collection d'expériences oenotouristiques inédites vous attend.
Plus d' informations sur : www.tourisme-pyreneesorientales.com